

SUBURBANA 1 (S1): Ocupación máx: 80%, 2 plantas
 Edificabilidad máxima: 162,67 m²

SUPERFICIE PARCELA: 101,67 M ² s		TOTAL
P. BAJA	P. PRIMERA	
VIVIENDA 54,88m ² c	48,11m ² c	102,99m ² c

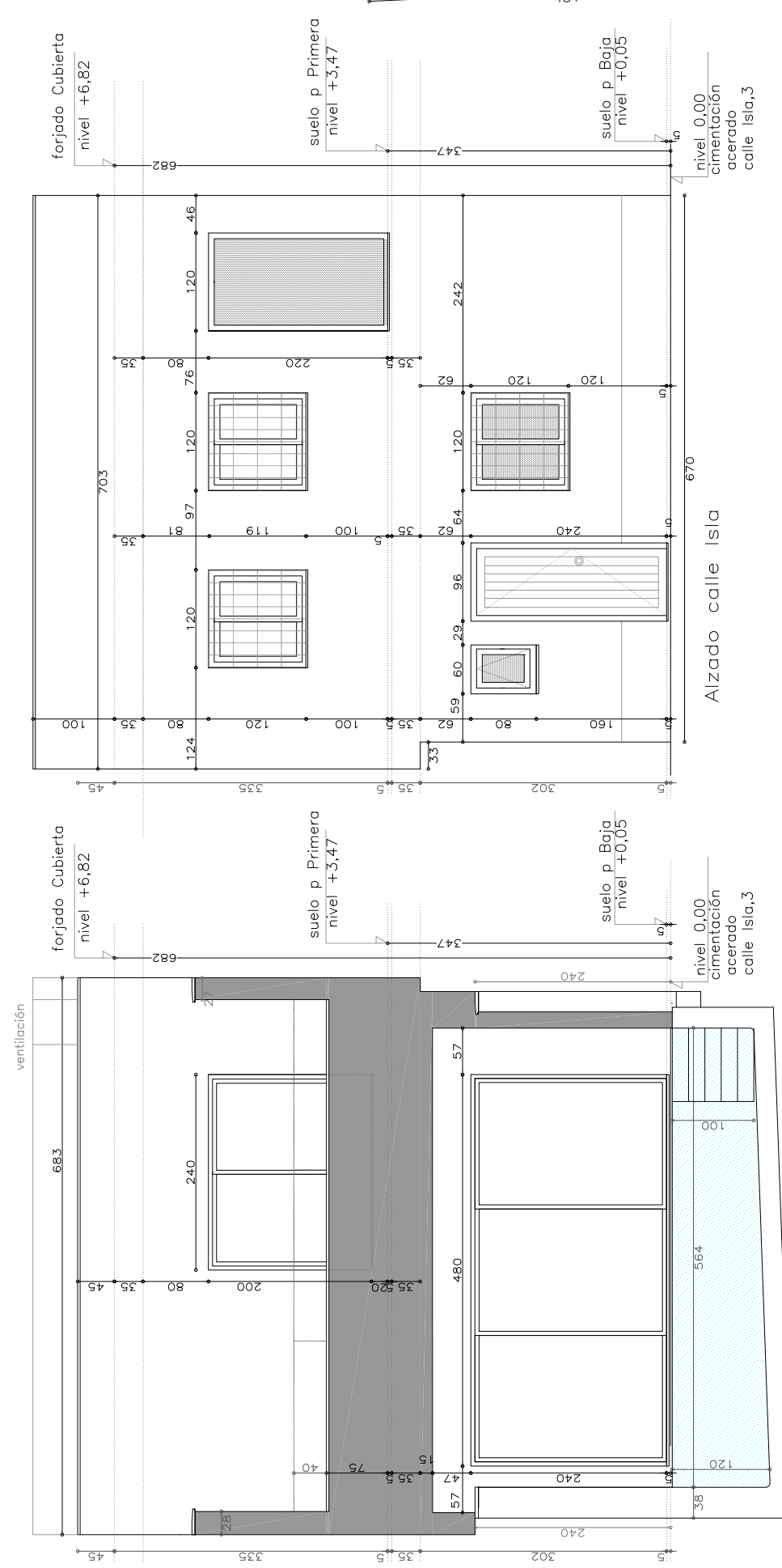

LOSA CIMENTACION HA espesor 50cm: 54,88 m²
 FORJADO RETICULAR HA 30+5cm: 102,99 m²
 Solera patio HA espesor 15cm: 25 m² aprox
 Muros PISCINA HA espesor 30cm: 18,65 m²
 Cerramientos exteriores (ladrillo macizo, aislamiento+ladrillo hueco: 185 m² aprox
 Medianerías y muros de ladrillo/termoarilla: 77 m² aprox
 Cubiertas plana no transitable de grava (aislamiento, impermeabilización, formación pendiente) = 48,11 m²
 Terraza plana transitable de cerámica (aislamiento, impermeabilización, formación pendiente) = 9,50 m²

MEDICIONES

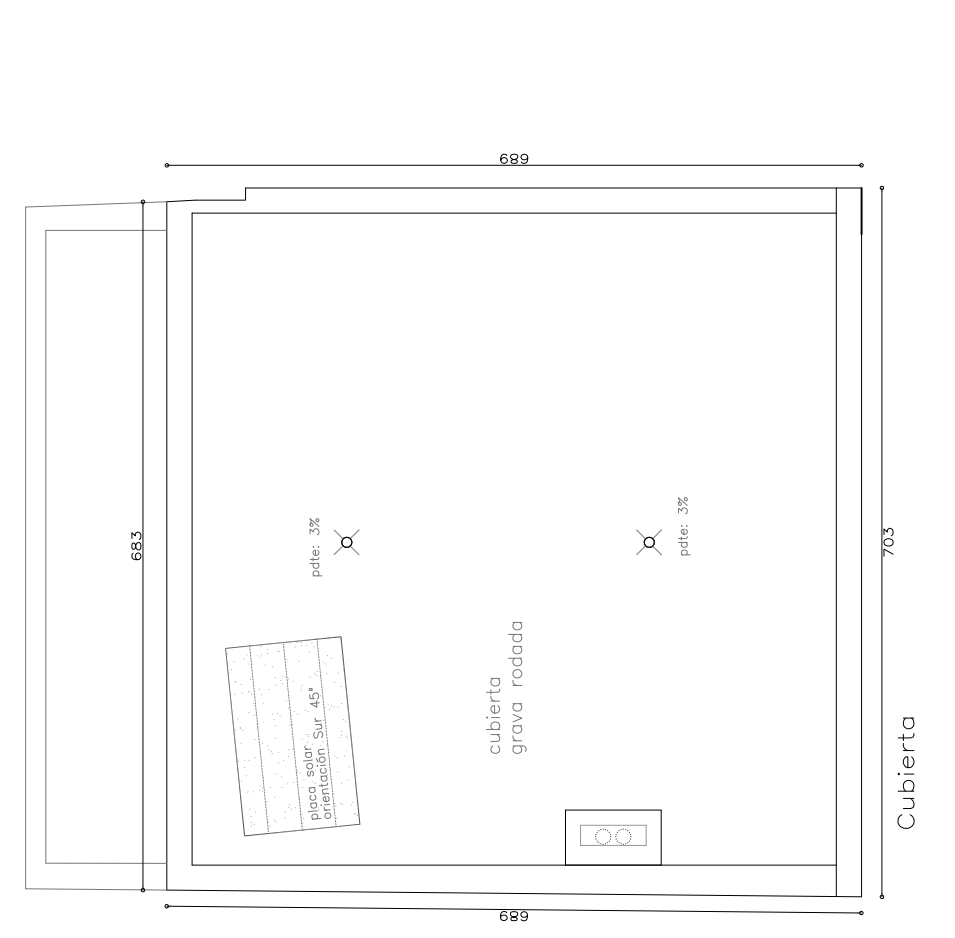
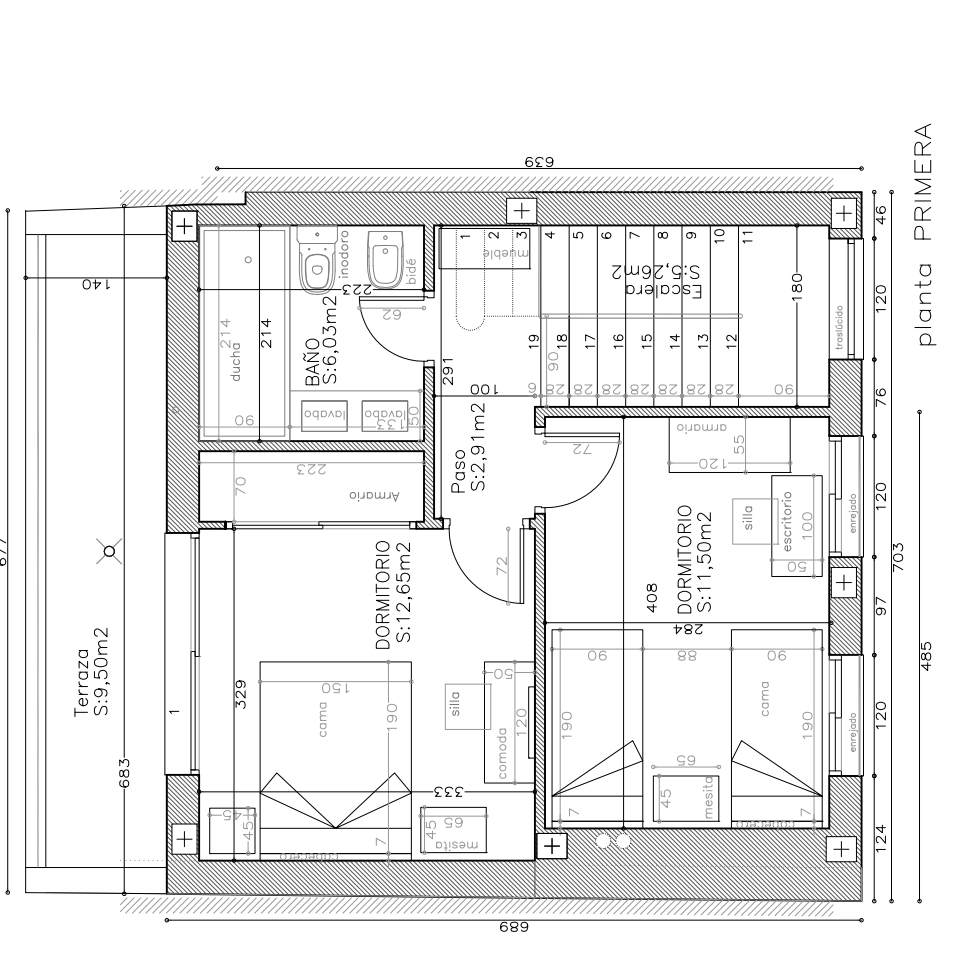
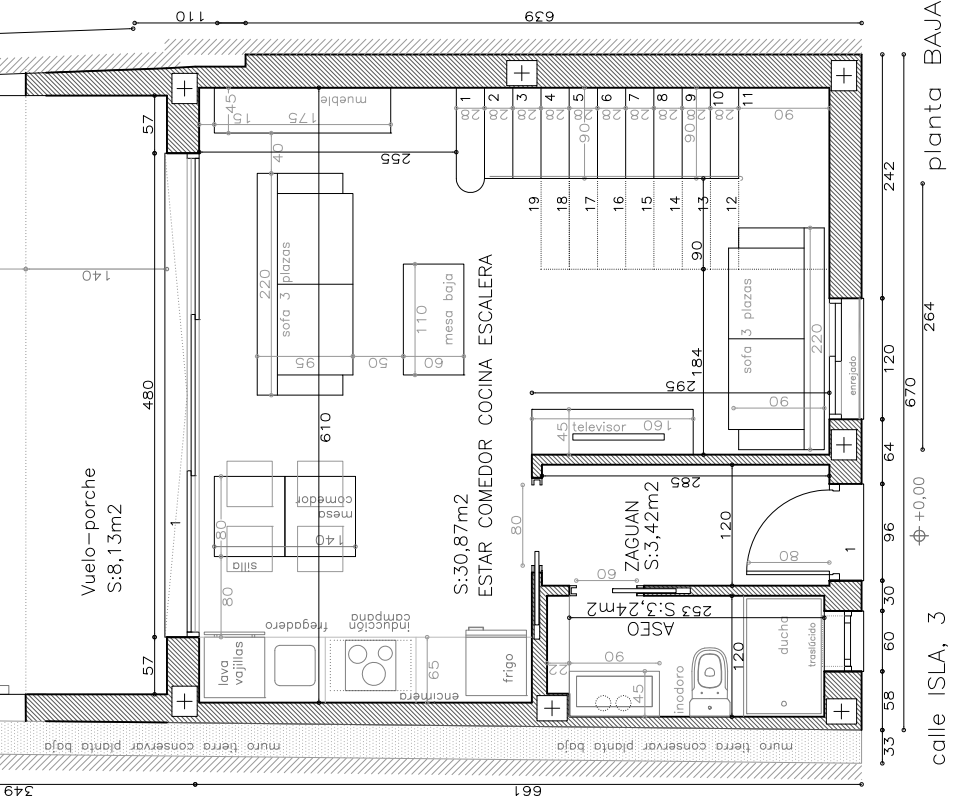

FECHA: 19 MARZO 2021	ESCALA: 1/75	HOJA N.: 0,4b
Plantas y Alzado		
CORTAS EN CENTIMETROS		
ARQUITECTO: ANTONIO JOSE ROMERO RODRIGUEZ SARA	PROPIEDAD: JUAN PEDRO ROMERO RODRIGUEZ SARA	
Estudio Previo Vivienda Unifamiliar entremedianeras en calle ISLA, 3 Palma del Río (Córdoba)		